

Port folio

Sculptures

Sukhi Barber

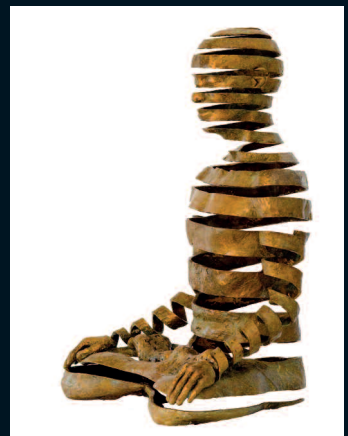
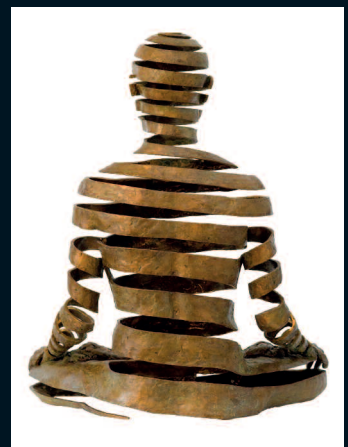

Apparence / Emptiness II (bronze, 2009, 62 cm x 53 cm x 36 cm)

À chaque instant, nous sommes la combinaison de la forme et de l'esprit, des éléments impermanents et de la conscience éternelle. Cette sculpture montre comment ces deux réalités existent côte à côte, l'une ornant l'autre : alors que la forme est l'expression pétillante de l'esprit, l'esprit est lui-même l'étincelle qui anime la forme.

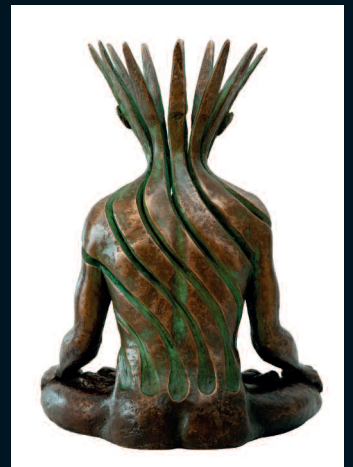
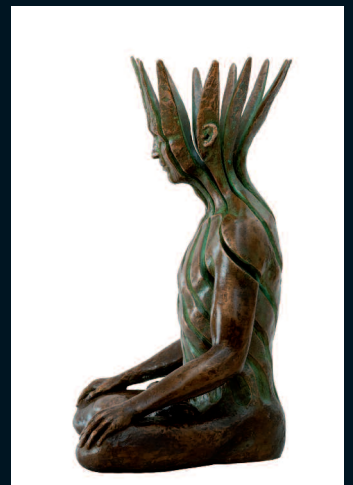

Synthesis (bronze, 2010, 33 cm x 24 cm x 17 cm)

Nous sommes la synthèse du divin et du temporel ; pourtant, nous ne percevons cela que lorsque notre esprit s'apaise et que nous nous ouvrons à l'expérience directe de ce qui est. Une plante s'ouvre afin de recevoir les rayons du soleil, et ce faisant, elle offre sa propre énergie au ciel ; dans une ouverture paisible, nous faisons de même en devenant un canal et en joignant les énergies du ciel et de la terre.



Emanation

Bronze, 2010 (62 cm x 52 cm x 36 cm)

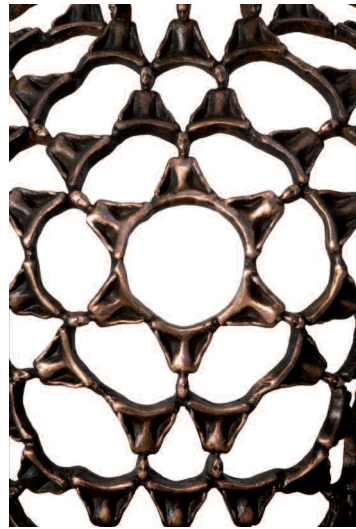

Quand nous laissons notre esprit se reposer dans le calme et que nous ouvrons notre cœur, nous reconnaissons que nous sommes toujours dans l'acte même d'émaner quelque chose. De notre cœur, avec grâce et de manière naturelle, émanent les qualités d'amour, de bonté et de paix. Si nous regardons les choses de plus près, nous réalisons qu'en réalité, ces qualités baignent notre être entier etaturent même notre environnement. En percevant cette pureté intrinsèque dans tout ce qui est animé et inanimé, nous sommes alors véritablement liés au monde phénoménal, de façon fondamentalement créative et dynamique.





Radiance

Bronze, 2013 (31 cm x 24 cm x 17 cm)

Lorsque les voiles ténébreux de la confusion et de l'ignorance sont dissipés, l'éclat de la sagesse et de la compassion brille comme le soleil.

© Sculptures
et textes de Sukhi Barber

www.sukhibarber.com